

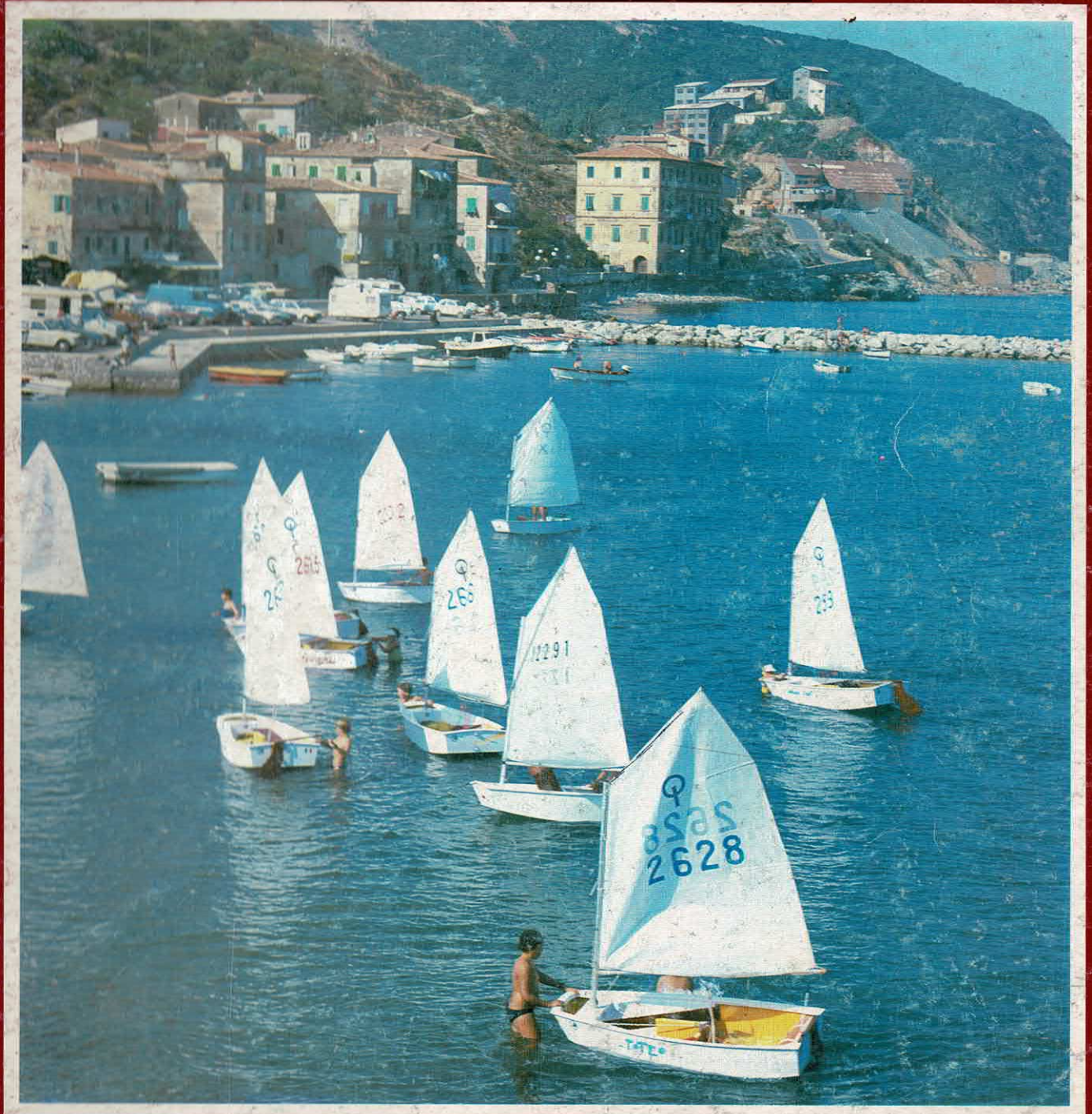

PIAGGIA

* PERIODICO TRIMESTRALE DEL CENTRO VELICO ELBANO - RIO MARINA (LI) - ANNO II - N. 10 - ESTATE 1986 *

Spedizione in abbonamento postale - Gruppo IV - P.I. 70%



TRAGHETTI

RESIDENCES

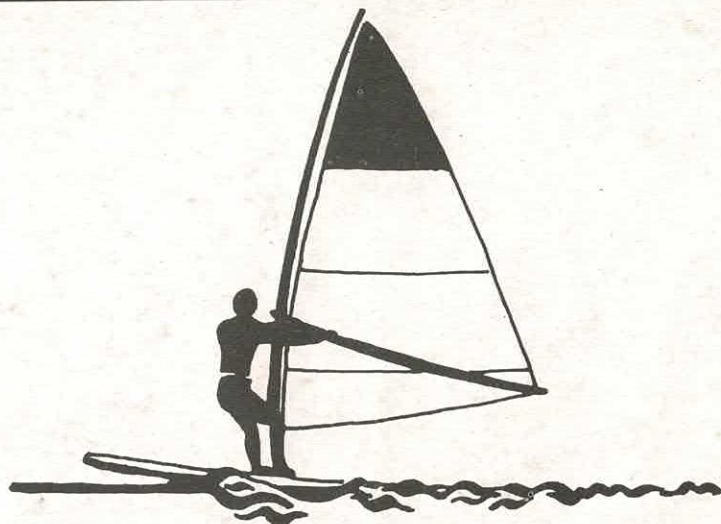

HOTELS
VILLE
APPARTAMENTI

UFFICIO
TURISTICO

FORTI

ISOLA D' ELBA

VIAGGI E VACANZE

Via Palestro, 23 - Tel. (0565) 962392 - 962469 - 57038 Rio Marina

AUTONOLEGGIO CON E SENZA CONDUCENTE

TAXI

RENT A CAR

AUTOVERMIETUNG



B. FORTI & GORDIANI

RIO MARINA - Tel. Uff. 962469 - 962089 - Ab. 962409

CAVO (Molo) - Tel. 949806

Anche "La Piaggia", ha preferito noi....





Anno III - N. 10 - Estate 1986

LA PIAGGIA

Periodico trimestrale del
Centro Velico Elbano
Rio Marina

Carlo Carletti
direttore responsabile

Giuseppe Leonardi
redattore

Comitato di redazione

Gianfranco Vanagolli
Dante Leonardi
Mauro Filippini
Lelio Giannoni
Marcello Gori
Luciano Muti
Marino Calafati
Massimo Mellini
Natale Pacciardi
Pina Giannullo

Autorizzazione del Tribunale Civile di
Livorno n. 397 del 6 febbraio 1984

Direzione e redazione

Centro Velico Elbano
via V. Emanuele II, n. 2
57038 Rio Marina (LI)

Stampa

IND. TIP. PERSEVERANZA
Piombino - S. Rocco, 13 - tel. 32193



In ultima di copertina: *illustrazione di
Tito Verrocchi per il trentennale del
Centro Velico Elbano.*

In copertina: *"Scuola di Vela"*
(foto di Carlo Carletti)

Centro Velico Elbano trent'anni di vela: 1956/1986

La Piaggia esce in edizione speciale per festeggiare il 30° anniversario del Centro Velico Elbano.

Nel lontano 1956, un gruppo di appassionati fondò il Centro Velico con pochi mezzi e poca esperienza, ma con tanta voglia di lavorare e tanto amore per la vela ed il mare. I primi soci con i frutti di un autotassazione costruirono la prima deriva nazionale «S»; le barche venivano fatte in casa, opera di artigiani che, nella maggior parte dei casi, ne erano anche timonieri.

Oggi, a distanza di trent'anni, il Centro Velico è cresciuto, organizza appuntamenti velici di grossa importanza, si è fatto apprezzare a livello nazionale ed internazionale ed ha anche un suo periodico, «La Piaggia», che è appunto una dimostrazione del livello raggiunto. I suoi 500 tesserati, il continuo incremento dei dati di bilancio, l'interesse ed il consenso che accompagnano ogni iniziativa, sono elementi che ci portano tra i primissimi posti nella graduatoria dei circoli velici nazionali.

Rifacendo il cammino percorso ci accorgiamo che è rimasto immutato, però, nei suoi uomini l'amore per il mare e la passione per la vela, l'infaticabile voglia di lavorare, lo spirito di sacrificio, il piacere e l'emozione di assistere allo spettacolo di vele che volteggiano come gabbiani sul mare. Forse è proprio questo il successo del Centro Velico Elbano: aver mantenuto certe caratteristiche originarie di genuinità ed entusiasmo, generosità e passione; aver continuato a rappresentare l'anima e la vita stessa del paese al quale è strettamente legato. Nello stesso tempo si è trasformato gradualmente ed ha raggiunto nuovi ed ambiziosi traguardi agonistici ed organizzativi.

Lasciamo però alle immagini, che sono più eloquenti, il compito di illustrare le pagine più belle della storia di questi trent'anni.

I canotti

Prima della fondazione del Centro velico elbano le regate erano disputate con i canotti (gozzi a remi di 4 metri con deriva). Ricordiamo il *Paisan*, i *Due Fratelli*, la *Rosa Maria*, il *Sergio*, la *Rosella*, il *Pullman* e la *Lorena*.

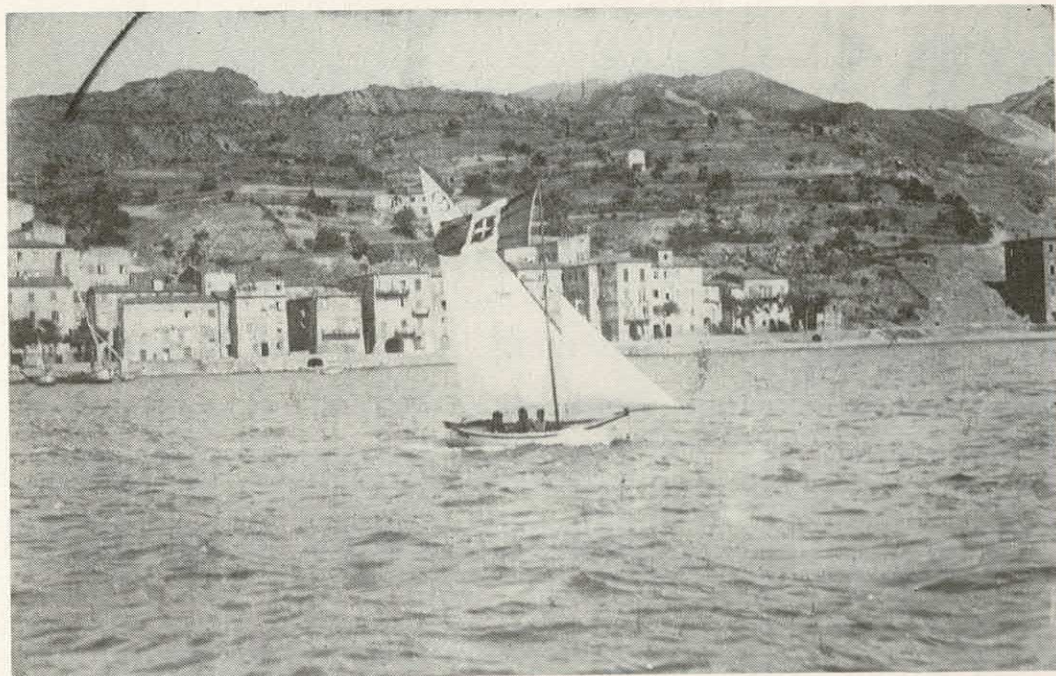

LA CLARA



Palio di S. Rocco (Agosto 1946).



IL PAISAN
Noemio Cignoni, Pilade Capecchi, Mario Mellini.

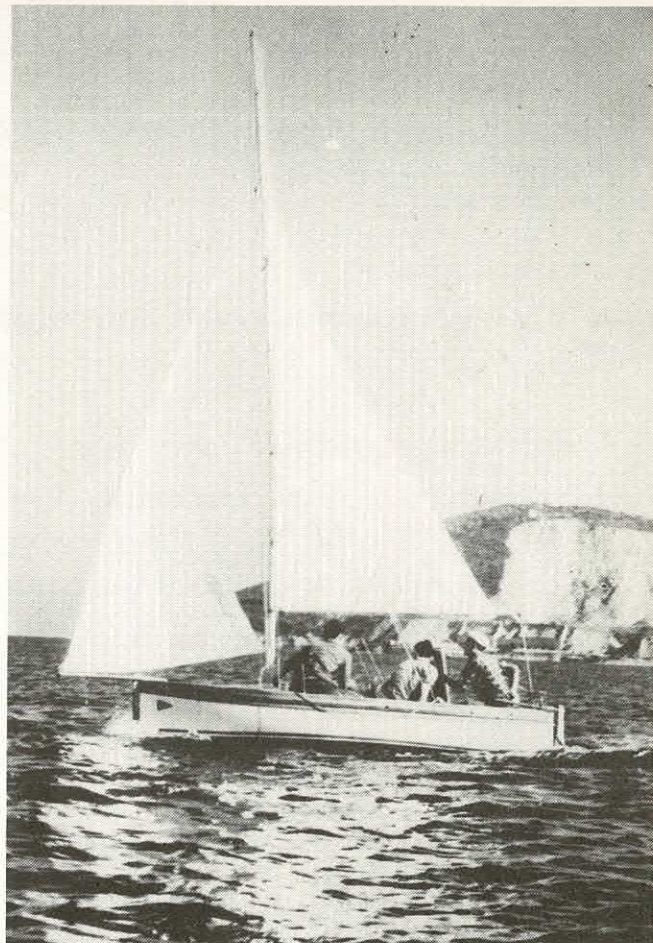

I DUE FRATELLI
Lelio Giannoni, Silo Rosoni, Mario Guelfi.



LA ROSAMARIA
Millo Muti, Mendes Taddei, Rodolfo D'Agata.

1956: nasce il Centro Velico Elbano

Nel 1956 (dal 1957 affiliato all'U.S.V.I. ora F.I.V.) un gruppo di appassionati di vela creò il Centro Velico Elbano. Per il primo anno il nuovo circolo si appoggiò al Centro Velico piombinese che era già in possesso di alcune derive "S". Perciò anche noi scegliemmo questo tipo di imbarcazione: alcuni soci finanziarono la costruzione dell'*Elba*, la prima di una lunghissima serie.

Alla "S" in legno a «restrizione» sono legati i ricordi più belli della storia del Centro Velico Elbano.

1° CONSIGLIO DIRETTIVO - ANNO 1956

Presidente	LILIO SANGUINETTI
Vice Presidente	MARIO MELLINI
Segretario	ILVO GUIDETTI
Amministratore	ELVIO DIVERSI
Sindaci Revisori:	LELIO GIANNONI DUBLINO GIANNONI MILLO MUTI NOEMIO CIGNONI
Consigliere Marina Militare	AMILCARE TADDEI
Collettori:	MARIO GUELFI SILO ROSONI

I PRESIDENTI DEL CENTRO VELICO

1956-1959	LILIO SANGUINETTI
1959-1961	AMILCARE TADDEI
1961-1970	MARIO GIANNONI
1970	GIUSEPPE SOLDANI
1971-1972	LILIO SANGUINETTI
1973	FABRIZIO ALLORI
1974-1986	ADRIANO CASATI
1986	NATALE PACCIARDI

Il sottoscritto MICARELLI Tullio, presidente del
 Cicolo Velico "CENTRO VELICO PIOMBINESE" dichiara che giusta
 le vigenti disposizioni di Legge, ha preso atto dell'impostazione
 di una barca da regata classe "S" nazionale m.4,50
 costruttori soci Sanguinetti Lilio-Cignoni Noemio-Taddei
 Mendes-Mellini Mario.. (distacco di Rio Marina)

con le seguenti caratteristiche/

Lunghezza massima 4,50

Larghezza " 1,50

altezza " 0,75

Stazza lorda 1,0,955

Materiale da costruzione usato: Cedro.

Si rilascia a richiesta degli interessati per gli
 usi consentiti dalla Legge art.217 del codice della navigazione
 "R. Decreto 30 marzo 1942 n°327) e Circolare U.S.V.I.
 Unione Società veliche italiane n°1/1954.



IL PRESIDENTE
 (Tullio MICARELLI)

Tullio Micarelli

Piombino 4 aprile 1957

UNIONE SOCIETÀ VELICHE ITALIANE
COMITATO REGIONALE TOSCANO

IL PRESIDENTE

CB/PT.

Marina di Carrara,
CLUB NAUTICO APUANO
☎ 7 - ☎ 50-23

2 Dicembre 1957

UNIONE SOCIETÀ VELICHE ITALIANE
COMITATO REGIONALE TOSCANO

Marina di Carrara,
CLUB NAUTICO APUANO
☎ 7 - ☎ 50-23

16/11/1957

AL PRESIDENTE DEL CENTRO VELICO
ELBANO di

RIO MARINA

In relazione alla domanda presentata in data 1° corr., per l'ammissione a far parte in qualità di memore di questo C.R.T., ho il piacere di comunicarLe, che nella riunione di Assemblea ordinaria avvenuta nella Sede del Circolo Velico Piombinese in data 1° Dicembre, il Centro Velico Elbano di Rio Marina è stato ad unanimità ammesso a far parte del C.R.T. =

Colgo l'occasione per formulare i migliori auguri del C.R.T. e i miei particolari affinché gli sportivi velici dell'Elba, possano aggiungere, con la loro passione, e la loro attività le mete più lusinghiere nelle competizioni del mare e della vela. =

Gradisca i miei più cordiali saluti. =

IL PRESIDENTE
(Carlo Bertola)

Egregio Presidente

mi viene comunicato ufficialmente che il Circolo Velico di Rio Marina è stato ammesso a far parte delle Società affiliate all'U.S.V.I..

Nell'esprimere a Lei il mio vivo compiacimento, invio a tutti i velici di Rio Marina i migliori auguri affinché, con la loro passione ed il loro entusiasmo possano contribuire alla sempre maggiore diffusione dello Sport della Vela e possano altresì ben meritare di quel prestigio che le Consorelle Toscane hanno saputo conseguire nell'ambito Regionale e Nazionale.

Con l'occasione Le comunico che il 1° dicembre p.v. si terrà a Piombino la riunione del Comitato Regionale Toscano; sarei lieto di poter sottoporre per l'approvazione la richiesta del Suo Circolo di far parte del Comitato Regionale stesso.

Gradisca Signor Presidente i miei cordiali saluti,



IL PRESIDENTE
(Carlo Bertola)

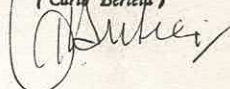

Signor
Lillo Sanguinetti
Presidente del Centro Velico Elbano
Rio Marina (Isola d'Elba)

I costruttori di barche

I motivi per cui fu scelta la classe "S" furono anche di natura economica. Questo tipo di barca, infatti, essendo a restrizione, permetteva ai nostri validi carpentieri e maestri d'ascia di costruire le barche da soli.



Gigetto Giannoni costruttore dell'*Elba* (la prima barca del circolo) e del *Maristella I e II*.



Millo Muti costruttore e timoniere di *Daila*, *Morgana* e *Cinzia*.



Umberto Alberti. Costruttore dell'*Ely*.



Giuseppino Mazzei, costruttore dell'*Ombra* e dell'*Aldebaran*, qui al timone di un prototipo a spigolo.



Il capitano marittimo Ideale Todella. Costrui il *Mizar* a bordo della sua nave.

Le "S,, in legno



MARISELLA I
Lelio Giannoni e Mario Guelfi.



ALDEBARAN
Mendes Taddei e Silo Rosoni.



Lilio Sanguinetti, primo Presidente del Centro Velico.



Amilcare Taddei, presidente del Centro Velico dal 1959 al 1961.



EMY
Natalino Pacciardi e Pino Alberti.



MONICA
Natalino Pacciardi e Mario Luppoli.



MARISTELLA II
Lelio Giannoni e Mario Guelfi.



MORGANA
Patrizio Giannoni.



GINZIA
Millo Muti e Giampietro Giannoni.



Una delle "S" costruite da Giuseppino Mazzei.



ELY
Pino Alberti e Pino Braccl.



Romolino Todella prepara il MIZAR
insieme ai due Giannoni, zio e nipote.



ARCOBALENO
Noemio Cignoni e Giampietro Giannoni.



Elvio Diversi, in primo piano, e Pino Soldani sullo sfondo, furono tra i più validi dirigenti del Centro Velico nei primi anni della sua attività. Li vediamo impegnati in una partenza dalla terrazza del molo.



Rio Marina: 1961: Lelio Giannoni e Mario Guelfi vincono con *Maristella* il Campionato toscano. Nello stesso anno *Maristella* si piazzò al 2° posto ai "nazionali" di Lerici.

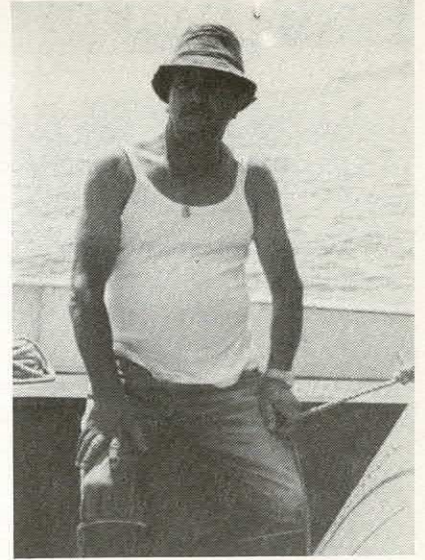

Silo Rosoni, una delle figure più caratteristiche del Centro Velico.



Regata a Rio Marina nel 1958.



Dublino Giannoni festeggia una vittoria del *Maristella*.

I "V,,

Fin dai primi anni dalla fondazione si pensò subito all'attività giovanile. Furono costruiti i "V,, da noi chiamati "Spigoli".

Sui "V,, regatavano: Mario Mellini, Sergio Silviatti, Pietro Gattoli, Marcello Tonietti, Giampiero Muti, Mauro Di Giacomo, Ferruccio Trabison, Fabrizio Casati, Giampietro Giannoni, Marino Gori, Natalino Paciardi e Giorgio Sanguinetti.

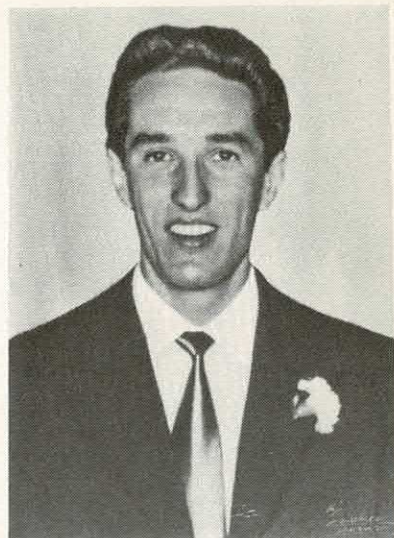

Sergio Silviatti.

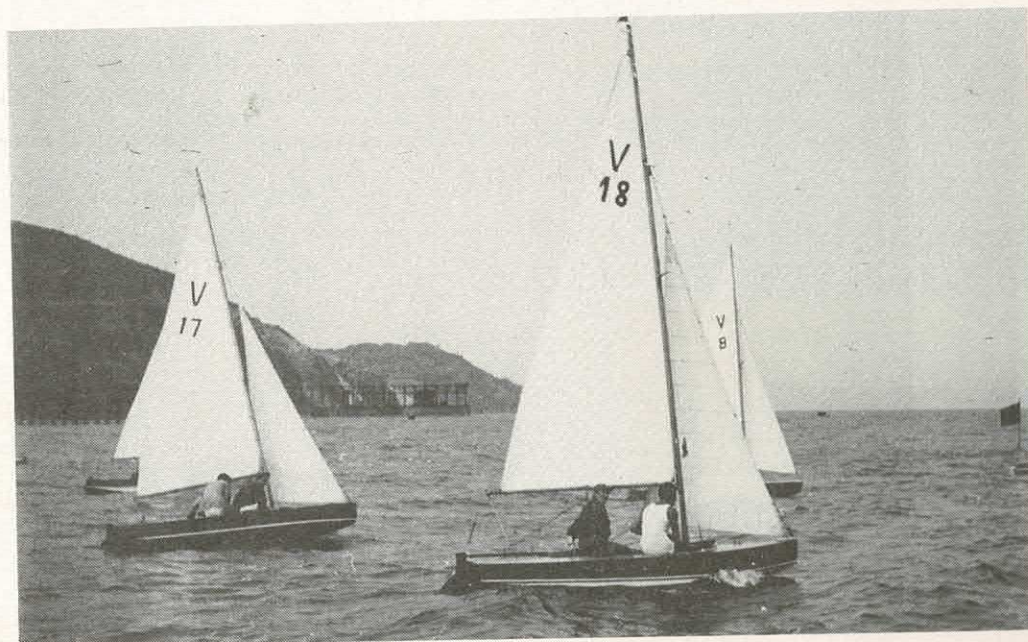

I "V,, durante una regata sociale.



REGATA NAZIONALE 1958
Noemio Cignoni e Mario Mellini.



REGATA NAZIONALE 1958

il Finn

Nel 1960, dopo le Olimpiadi di Roma, fu assegnato al Centro Velico uno dei Finn che erano stati costruiti per l'occasione.

L'imbarcazione, che aveva regatato con il portacolori della Jugoslavia, fu affidata a Pietruccio Gattoli, un valido timoniere proveniente dai "V,,.

Al timone del Finn Pietruccio raccolse numerosi successi in campo nazionale.



Pietruccio Gattoli durante una regata sul Garda.

I Flyng junior

Nel 1962 iniziarono i Corsi Olimpia e vennero subito acquistati i primi FJ *Elba* e *Alga*. Il nostro presidente Mario Giannoni partecipò a Genova al primo corso istruttori indetto dall'U.S.V.I. e per molti anni fu direttore e animatore della nostra scuola di vela.

A Mario Giannoni va il grosso merito di aver preparato numerosi allievi, alcuni dei quali, oggi dirigenti, ne ricalcano le orme.



L'Elba e l'Alga, i primi FJ.



L'ELBA
Pierluigi Carletti e Marcello Gori.



Tempi dei corsi Olimpia.

Agli esami del primo Corso Olimpia (Presidente di Commissione il Cap. Aldo Lupidi) furono promossi: Giuseppe Alberti, Giancarlo Casella, Pierluigi

Carletti, Lelio Giannoni, Marcello Gori, Giuseppe Bracci, Marcello Bardini, Luciano Gori, Franco Mori, Romolo Todella, Giorgio Sanguinetti, Giorgio Lepri.

Altri allievi dei corsi successivi furono: Ferruccio Carletti, Patrizio Giannoni, Paolo Cartini, Gianni Giannoni, Giorgio Marchiani, Walter Santilli, Charles Murchie, Riccardo Frongia, Giuseppino Mazzei, Dante Leonardi, Giovanni Tani, Mario Caracci, Fabrizio Pinotti, Mauro Martorella, Marcello Campana, Elbano Soldani, Giorgio Vanagolli, Enzo Gattoli, Walter Giannini, Ugo Pazzaglia, Lorenzo Marchetti, Umberto Taddei, Mauro Filippini, Alfredo Tamagni.



Mario Giannoni con la signora Vilna.

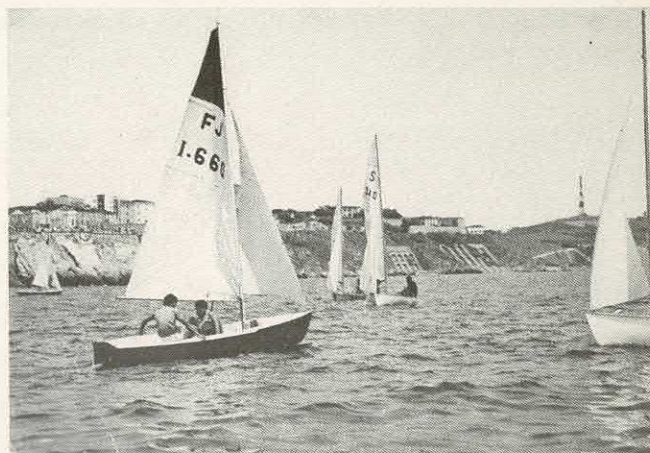

GIAGGIOLO
Fabrizio Pinotti e Dante Leonardi.



MAMMOLO
Enzo Scalabrini e Massimo Croci.

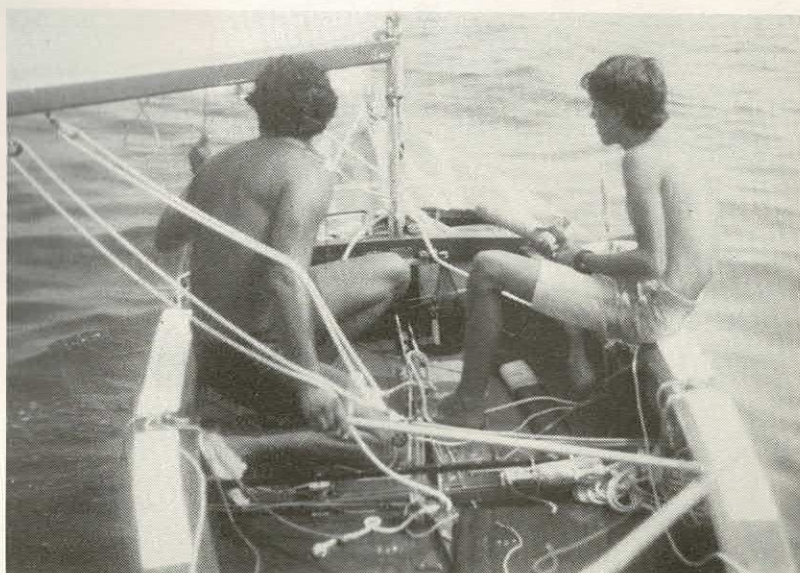

Fabrizio Diversi e Roberto Forti
durante i campionati mondiali 1983.

La "S,, monotipo

Nel 1968, per adeguarsi alle nuove tecniche, la barca in legno (a restrizione) fu sostituita dalla nuova "S" monotipo. Il Centro Velico acquistò subito un elevato numero di tali imbarcazioni.



Patrizio Giannoni e Fabrizio Pinotti sull'*Elba II*, la prima "S,, monotipo di proprietà del Centro Velico.



Natalino Pacciardi e Fabrizio Casati su *Gabrina*.



Il gruppo delle nuove "S,, monotipo.



"S., monotipo durante una regata a Rio Marina.

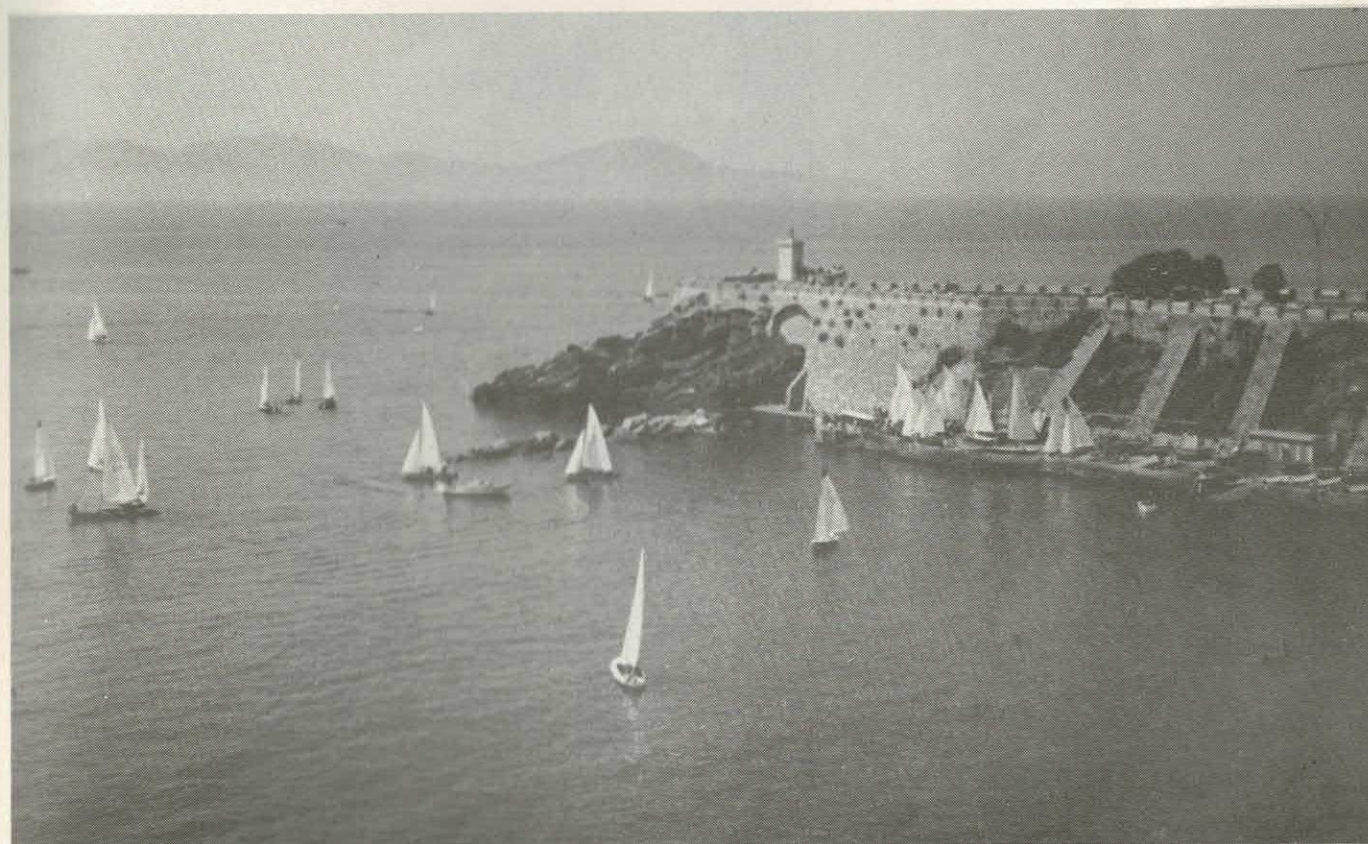

In collaborazione con il Centro Velico piombinese furono organizzate entusiasmanti sfide.

il Centro Velico in trasferta

Con la classe "S" i nostri equipaggi parteciparono a decine di Campionati italiani e gare nazionali sfiorando più volte la conquista del titolo nazionale, negli anni in cui la classe andava per la maggiore e sfornava i migliori timonieri.



FOLLONICA 1962: Noemio Cignoni e Pier Augusto Giannoni vincono con *Arcobaleno* la regata nazionale, aggiudicandosi tre prove su tre.



IMPERIA 1963 - Lelio Giannoni e Mario Guelfi terzi classificati.



IMPERIA 1963 - "Il Mondiale" di Follonica insieme al gruppo Elbano.



GRAVEDONA 1963.



Sauro Regini, a sinistra, valido segretario degli anni '60.



PORTO S. GIORGIO 1958
Noemio Cignoni e Fabrizio Casati vincono la regata nazionale aggiudicandosi tre prove su tre.

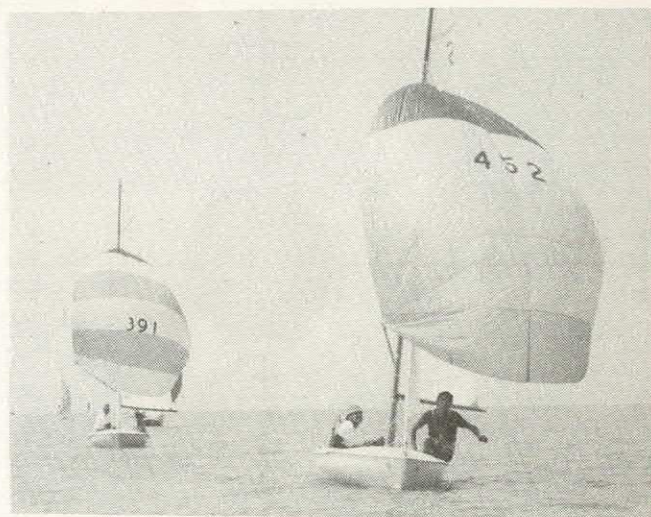

PASSIGNANO SUL TRASIMENO 1971.



Campionato Italiano "S.", - PIOMBINO 1957.

Le più importanti manifestazioni veliche organizzate

Nei 30 anni di attività sono state realizzate con successo importanti manifestazioni. Il Centro Velico in queste occasioni si è sempre particolarmente distinto per capacità organizzativa e per l'ospitalità dimostrata nei confronti dei partecipanti.

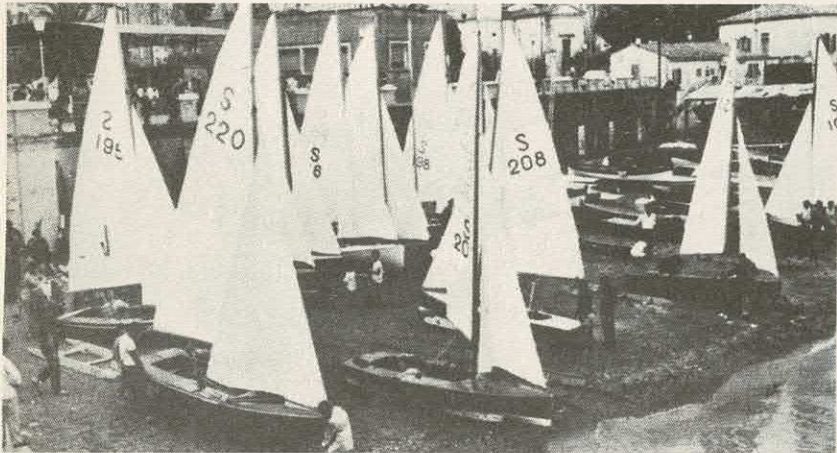

Campionato Italiano "S.", 1964.



Luciano Zinali durante la premiazione del Campionato italiano "S.", 1964.



Campionato Italiano "S.", 1967.
Il Comitato di Regata:
Sergio Santella, Nino Menchelli,
Elvio Diversi, Mario Giannoni e
Rodolfo D'Agata.

e
Il
or-

Campionato italiano Fireball 1976.
XX anniversario della fondazione.
Mario Guelfi riceve la medaglia ricordo.



Campionato italiano Fireball 1976.

Campionato italiano Fireball 1976.
La barca posaboe.



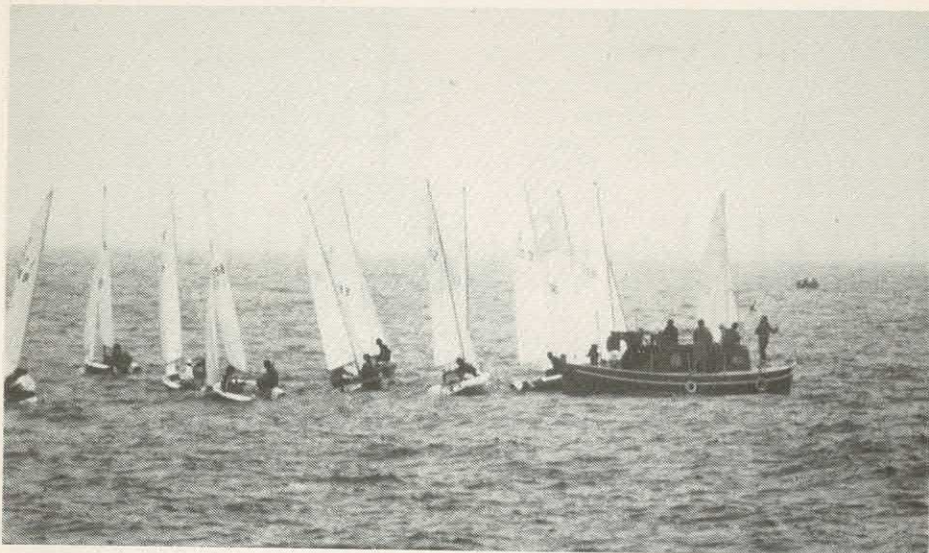

Campionato italiano "S., monotipo 1977.



Il segretario del circolo Marcello Gori durante la premiazione del Campionato italiano "S., monotipo 1977.



Campionato italiano Vaurien 1979.



Campionato Italiano Vaurien 1979. Il Comitato di regata.



Campionato italiano Meteor 1979. La barca giuria.



Campionato italiano Meteor 1979. Meschini, Regoli, Ridi.

Il Campionato Italiano Laser 1982, con i suoi 194 partecipanti è stata senza dubbio la più grossa manifestazione organizzata a Rio Marina.



Campionato italiano Laser 1982.



Campionato italiano Laser 1982.



Enzo Paoli durante la premiazione del Campionato italiano Laser.



I vincitori del Campionato italiano Laser 1982.



Un gruppo di ragazze partecipanti al Campionato classe Europa femminile del 1983.



Il parco imbarcazioni del Campionato Italiano Fireball 1985.



Il Comitato di regata.



La barca posaboe.



Nino Menchelli (Presidente del Comitato 2° zona F.I.V.) e Leonello Leonelli (capo sezione dei giudici di regata) al momento della partenza.
Nino Menchelli e Leonello Leonelli sono, fra i personaggi della Federazione Italiana Vela, gli amici maggiormente legati ai colori del Centro Velico.

il Campionato Elbano

Diffondere lo sport velico all'isola d'Elba è sempre stato uno dei primi obiettivi del circolo. Determinante è stato l'apporto della vela riiese nella creazione dei circoli velici di Marina di Campo, Marciana Marina, Lacona e Cavo. Per questo è stato creato il Campionato Velico Elbano che ogni anno vede centinaia di partecipanti.



Una regata di Ferragosto.



Natalino Pacciardi e Fabrizio Casati, Campioni elbani 1972, premiati dall'On. Erisia Gennai Tonietti, Sindaco di Rio Marina.



Noemio Cignoni Campione elbano 1975 riceve il premio dal Sindaco Elvio Diversi.

La regata di Naregno

Fra tutte le regate del Campionato Elbano, quella di Naregno, voluta dal Cap. Ottorino Bartolini, è sempre stata la più riuscita per l'elevato numero di partecipanti.



NAREGNO 1979
Il Cap. Ottorino Bartolini premia i veterani della vela.



L'amico Cesare Garbino alla
premiazione della regata del 1968.



Festa di vele sulla spiaggia di Naregno.



Claudio Giraldi più volte Campione elbano Laser.

Le tavole a vela

Il Centro Velico è stato uno dei primi circoli ad adeguarsi alla novità tavole a vela. Ottimi surf-man usciranno dalla nostra scuola.



Il Campionato toscano Windsurfer a Rio Marina nel 1981.



Adriano Conte, Campione toscano 1981.
Vice Campione italiano 1982.



Giuseppe Iodice Campione italiano Sailbord 1983.



Massimo Colombi.



Il dott. Massimo Mellini, medico sociale.

Gli Optimist

Negli anni Ottanta si affermano gli Optimist e subito il Centro Velico risponde con entusiasmo alla nuova barca-scuola.



Raduno a Rio Marina 1983.



Raduno zonale Ortano Mare 1984.



Corso di vela 1983.

ntu-



Corso di vela 1984.



Il Caravelle.



L'istruttore Patrizio Giannoni con alcuni allievi.



FOLLONICA 1985. 1° raduno invernale.

Le "dieciiremi,,

Negli anni Sessanta, in occasione del Campionato Remiero Elbano, il Centro Velico contribuì fattivamente alla migliore riuscita di questa manifestazione ed al successo dell'armo riese.



L'equipaggio che si aggiudicò il Campionato Elbano negli anni 1982 - 1983 - 1984.

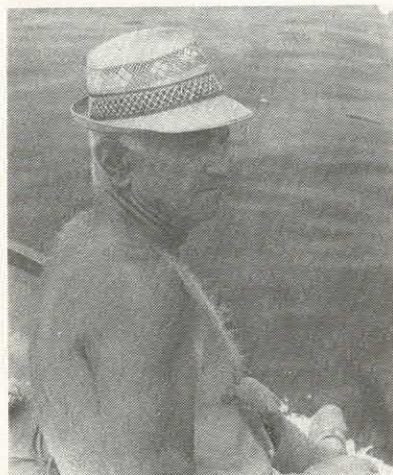

Leonardo Carletti, vecchia gloria del remo, ora nostromo del Centro Velico.



La partenza di una gara a Portoferraio.



Giovannino Verdura, il timoniere, insieme a Mario Giannoni e Mario Barghini durante una premiazione.

MARIO GIANNONI

L'ultima poesia sul mare

NOTERELLE DI VELA

A CURA DI

GIANFRANCO VANAGOLLI

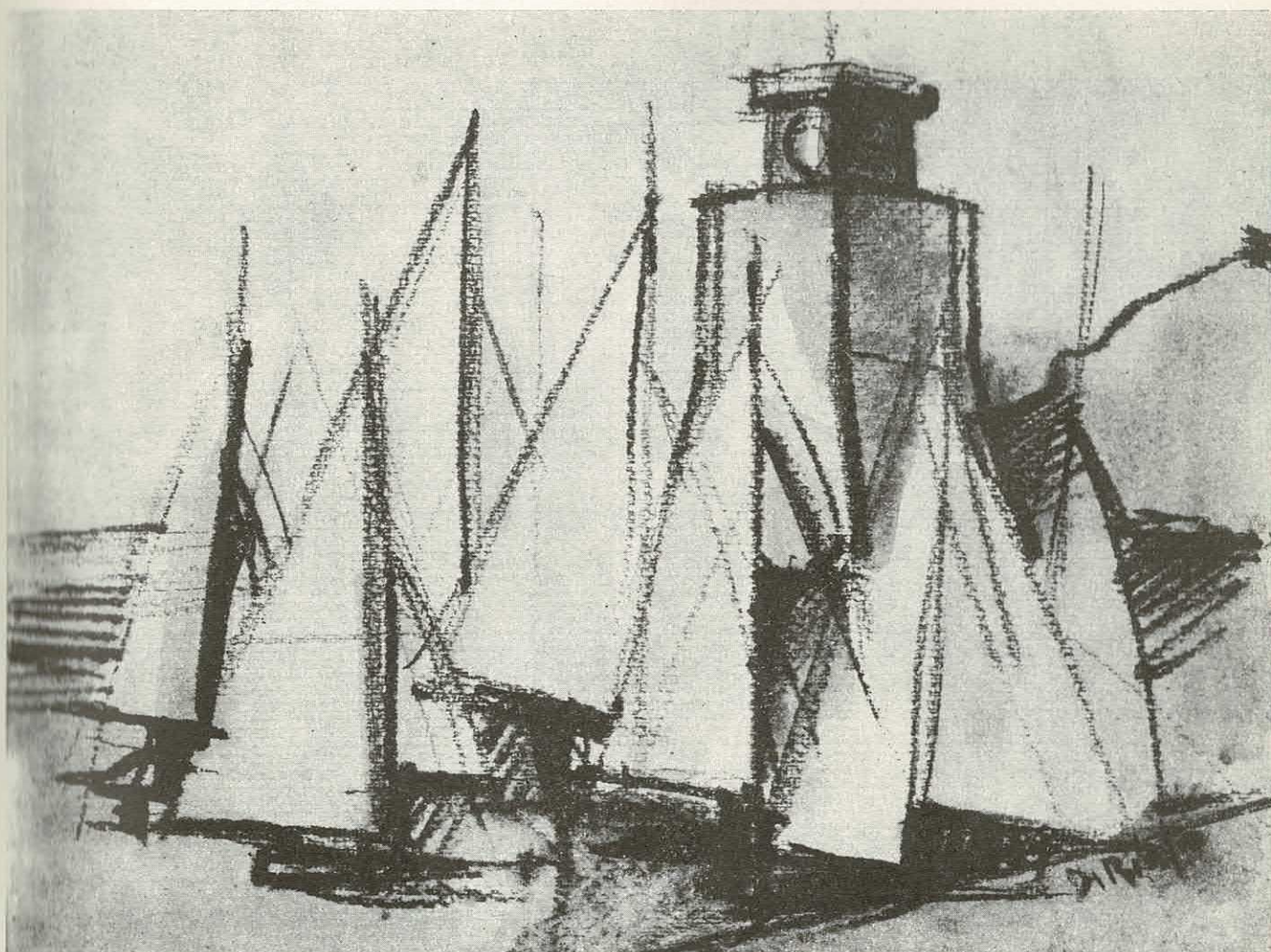

C.O.N.I.

F.I.V.

CENTRO VELICO ELBANO

RIO MARINA

La copertina de *L'ultima poesia sul mare*, il volume di "noterelle di vela" scritto da Mario Giannoni e pubblicato postumo dal Centro Velico Elbano a cura di Gianfranco Vanagolli nel 1976.

1984: La Piaggia



Foto di copertina del primo numero della «Piaggia», trimestrale del Centro Velico, che ha iniziato la pubblicazione nella primavera dell'84.

Per averci fornito il materiale fotografico ringraziamo gli amici:

Mario Mellini, Mario Guelfi, Elvio Diversi, Lelio Giannoni s., Lelio Giannoni j., Marcello Gori, Enzo Scalabrini, Rita Barbetti, Vilna Taddei Giannoni, Pier Augusto Giannoni, Rodolfo D'Agata, Millo Muti, Al-

vise Velatta, Noemio Cignoni, Gianni Giannoni, Patrizio Giannoni, Natale Pacciardi, Anna Tani, Massimo Mellini, Giovanni Verdura, Adriano Conte, Rino Regoli, Silvano Giraldi, Gigetto Giannoni, Pino Alberti, Sauro Regini, Ideale Todella, Roberto Forti ed il Centro Velico Piombinese.

Lettere di amici

Vi unisco la ricevuta del versamento, a mezzo vaglia postale, riguardante l'abbonamento alla «Piaggia» per l'anno in corso.

Colgo l'occasione per complimentarmi ancora con Voi per la felice iniziativa intrapresa ed incoraggiarVi nel proseguire a far giungere agli elbani «di fóri» (per citare l'amico Corrado Corrini) la voce ed il ricordo della loro terra.

Con viva cordialità.

Mauro Muti - Genova

Cara Piaggia,

mi sto chiedendo perché ti aspetto per leggerti e, magari rileggerti.

Forse rappresenti il cordone ombelicale con Rio Marina, per tutti noi che, per gli eventi della vita, ne siamo lontani. Bei il ritorno al grembo materno in cui ognuno, anche se adulto, ha il desiderio ancestrale di ritrovarsi.

Grazie Piaggia.

Corrado Corrini - Firenze

Un saluto a tutti gli amici.

Gino Torretti - Livorno

Complimenti a tutti e buon lavoro! Cordialmente.

Brunello e Francesca Cerri - Salò

Con i migliori auguri.

Dino Ornani - Firenze

Forza Rio! Salutoni.

Rino Regoli - Piombino

Ricevo sempre con molto piacere la *Piaggia* e vi ringrazio. Sempre con il vento a gonfie vele.

Ebe Bellini - Roma

Mi scuso per il ritardo. Complimenti per questa idea magnifica della *Piaggia*. Leggo sempre tutto e con un pizzico di nostalgia. Saluto tutti e a presto!

Enrica Giannoni - Mirandola (MO)

A voi cari amici il nostro rinnovato augurio per sempre più ambiti traguardi che, da bravi «timonieri» quali siete, saprete certamente raggiungere.

Odette e Walter Florio - Roma

Cari amici, siate orgogliati della *Piaggia* che ricorda a noi non più giovani i bei giorni passati, i tempi trascorsi. Continuate così. Ricordandovi con simpatia vi saluto.

Manrico Giannullo - Rosignano Solvay

Cordiali saluti a tutti.

Mario Pirastru - San Vincenzo

Un buon lavoro, ragazzi. Complimenti.

Fabrizio Antonini - Portoferraio

In occasione del 30° anniversario della fondazione del C.V.E. vi congratuliamo per l'attività svolta e formuliamo i più fervidi auguri per un migliore avvenire.

Famiglia Croci - Orvieto

Saluti e complimenti.

Pietro Folino Gallo - Roma

Tra il freddo e le nebbie del Piemonte ricevere il vostro giornale vuol dire farmi giungere un pezzo del mio cielo e del mio mare. Sempre avanti e buona fortuna al nuovo staff. Salutissimi.

Carla Stabili - Settimo Torinese

Complimenti per la nuova edizione.

Marino Ridi - Roma

Cordiali saluti.

Giuseppe Melis - Genova

Saluti e complimenti.

Elsa Lupi - Marciana Marina

Con tanti auguri.

Sergio Stabili - Pomigliano d'Arco (NA)

Nella notte del 20 maggio 1984, durante un temporale, alcuni soci del vostro club (Giuseppino Arcucci coi figli Ninetto e Mario, Marcello Cioni e Antonio Delle Fave, n.d.r.), nonostante la pioggia riuscirono a mettere al sicuro la mia barca, evitando l'affondamento.

A suo tempo non mi fu possibile ringraziarvi. Lo faccio adesso, anche se un po' in ritardo, unendo una somma che vi consentirà di fare un bel brindisi alla prossima festa del club, per il passaggio della mia barca al lago di Costanza, anche a nome dei miei due amici di bordo.

Ringraziandovi di cuore.

Hans Heer - Ostfildern (Germania federale)



Hans e gli amici di bordo.

Un caloroso saluto e tantissimi auguri per la vostra pubblicazione.

Gabrio Corsoni - Firenze

Buon lavoro e tanti auguri.

Nettuno Tonietti - Piombino (LI)

Complimenti e saluti.

Pino Conti - Portoferraio

Cordiali saluti ed auguri di buon lavoro.

Giuseppe Paperetti - Cavo

Complimenti per la rivista. Fa molto piacere riceverla. I migliori auguri di buon lavoro. Una «riese di fóra».

Maria Giannoni Carraresi - Livorno

Cordiali saluti e complimenti.

Dilvo Muti - Livorno

Ringraziando, riportiamo l'articolo che il "Corriere Elbano" ha dedicato a "La Piaggia".

La Piaggia, il periodico trimestrale del Centro Velico Elbano di Rio Marina si presenta ora in una nuova veste tipografica, con copertina a colori. Anche il contenuto è notevolmente arricchito rispetto ai primi numeri: oltre le consuete notizie sull'attività del Centro, abbiamo letto con interesse una serie di articoli tra cui spiccano quelli di Maria Silvia Codecasa sulla rotta degli Etruschi e di Giuseppe Leonardi su Fulvio Cignoni, il comandante del *Conte Rosso* nel suo viaggio inaugurale sulla linea Genova - Buenos Aires. Fiorenzo Chiesa, un veterano dello sport riese ed elbano, ricorda la famiglia dei "Giotti", riesi trapiantati a Capoliveri, padre e figli, estrosi artisti e suonatori di musica, tra cui Lidio, ben noto anche ai nostri lettori per gli spassosi racconti pubblicati sul *Corriere*. La rivista è arricchita da numerose riproduzioni, alcune delle quali veramente pregevoli, tra cui quella del *Conte Rosso* nel porto di Brindisi, e quelle del comandante Cignoni e del commediografo Dario Niccodemi, autore di "Scampolo" e de "La nemica". Agli amici de "La Piaggia" i nostri complimenti per l'ottimo lavoro che svolgono e un cordiale saluto dalla nostra redazione.



Tel. 0565/916073

57037 917221

Portoferraio

Via Manganaro, 28

Gioielleria

Argenteria

Orologeria

••••• ORO MARE •••••

Rio Marina

Isola d'Elba

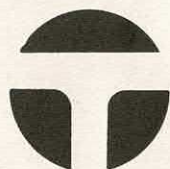

AGENZIA VIAGGI E TURISMO Tesi S.R.L.

57037 PORTOFERRAIO - Calata Italia, 8 - Tel. (0565) 92386 - 92387 - Telex: 500226 Teselb I

Prenotazioni : appartamenti, ville, alberghi, traghetti.

Autonoleggio "MAGGIORE"

Cambio — Biglietteria FF.SS. e aerea



di Cecconi Flotiano

57036 PORTO AZZURRO (LI) Isola d'Elba

Via Ricasoli, 35

Telefoni: (0565) 95092 - ab. 95695

LA PREVIDENTE ASSICURAZIONI S.P.A.

ALDO SARDI - AGENTE PER L' ELBA

PIAZZA CAVOUR, 40 - TEL. 915796

PORTOFERRAIO

CHI È RESPONSABILE È "PREVIDENTE,"

*Per le tue necessità assicurative
la nostra organizzazione è presente a:*

Porto Azzurro - Rio Marina - Cavo - Marina di Campo - Pomonte

RENAULT



Elbacar s. r. l.

Concessionaria

57037 PORTOFERRAIO

Esposizione, Vendita, Assistenza, Ricambi:

Viale Teseo Tesei

Tel. (0565) 92790

≡ USATO GARANTITO DI TUTTE LE MARCHE ≡

IDEA SPORT

*Abbigliamento e
articoli sportivi*



Via Scappini, 33 - Rio Marina

Tutte le migliori marche:

FILA - ADIDAS

COLMAR - LACOSTE

CANTIERI NAVALI ESAOM - CESA

PORTOFERRAIO (Isola d'Elba) - VIA DELLA CEMENTERIA - TEL. (0565) 916.665 - 92.645
1.800 mq. OFFICINE - 5.000 mq. CAPANNONI PER RIMESSAGGIO - 50.000 mq. PIAZZALI
COSTRUZIONE, RIPARAZIONE, TRASFORMAZIONE IMBARCAZIONI
DA DIPORTO E DA PESCA - RIMESSAGGIO ED ASSISTENZA

MOTORI MARINI:
GENERAL MOTORS
PERKINS
VOLVO PENTA
AIFO
MOTORI F.B. MERCURY

PEZZI DI RICAMBIO

ACCESSORI NAUTICI

BATTELLI PENUMATICI «BAT»
E «EUROVINIL» APPARATI ELETTRONICI

SIRM



IMMOBILIEN SERVICE LA PIANOTTA

AGENZIA IMMOBILIARE

Lungomare Alcide De Gasperi, 13
Telefono: 0565 / 95.105 - 95.355
57036 PORTO AZZURRO

Servizi per la compra - vendita e affitto di:
Ville - Appartamenti - Terreni - Rustici



Ristorante «La Canocchia»

BASTA LA PAROLA!

Via Palestro - Tel. 962432

RIO MARINA

BAR - GELATERIA



Astra

RIO MARINA
(Isola d'Elba)

Via Principe Amedeo - tel 962012 -

ALFIERO CROCIONE

* COPPE - TARGHE - MEDAGLIE SPORTIVE *

*Laboratorio scientificamente attrezzato
per riparazioni di orologeria
e orficeria.*

Corso Italia, 99 - Telef. 33.353 - 57025 PIOMBINO (LI)

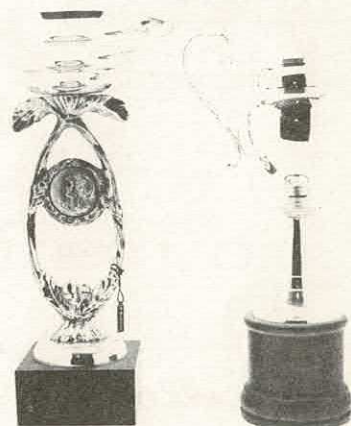

Panificio Pasticceria

MUTI & LUPI s.d.f.

Tel. (0565) 962.304 - RIO MARINA (Isola d'Elba)

La tradizionale

Genannt

Schiaccia Briaca Riese

IL DOLCE DELL'ELBA

KUCHEN VON ELBA

che ha conservato integre nel tempo le sue doti di assoluta genuinità

Abbigliamento - Confezioni

LELLI ERIS

Via Principe Amedeo, 24 - Tel. Ab. 962052
RIO MARINA - ISOLA D'ELBA



rio marina

Marcello vi farà gustare:

*Cacciucco - Risotto alla Paella
Spaghetti al Modomio - Risotto
al Mercato - Altre specialità*

e sempre PESCE ! PESCE ! PESCE !

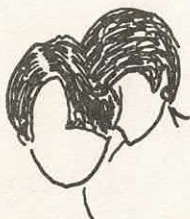

da **GABRIELLA**

*parrucchiera per
signora*



Via P. Amedeo, 26
57038 RIO MARINA

TAPPEZZERIA - ARREDAMENTI

Campinoti Rosella

Laboratorio: Via Rossini, 14 - Tel. (0565) 31.376

Negozi: Via Rossini, 8 - Tel. (0565) 35.944 ab.

57025 PIOMBINO (Livorno)



Premio Aquila d'oro



TENDE
DA
SOLE

Agenzia Immobiliare "ELBA,,

di BARCHINI F. MARCELLO

COMPRA-VENDITE AFFITTI ESTIVI

57038 RIO MARINA (ISOLA D'ELBA)
VIA SCAPPINI, 10 ☎ (0565) 96.25.94



Imbarcazioni - Cisterne - Contenitori in vetroresina
costruzione - riparazione - manutenzione

Via Manganaro, 94 - Portoferraio - Isola d'Elba
tel. 0565/915.901 - 92.516

Agenzia
Immobiliare

DOMUS

del Geom. Nino Spada

Via Grande, 68 - Tel. 0586 / 35.423

Viale Elba, 3 - Tel. ☐ 0565/917.033

Livorno

Portoferraio



"PERSEVERANZA"

TIPOGRAFIA DAL 1895

● RICEVUTE FISCALI ● BOLLE ACCOMPAGNAMENTO ● STAMPATI INDUSTRIALI E
COMMERCIALI ● MODULI CONTINUI
● MANIFESTI ● DEPLIANTS ● PUBBLICAZIONI ● CATALOGHI ● GRAFICA
PUBBLICITARIA

PIOMBINO (LI) - loc. S. ROCCO, 13 - Tel. 0565/31300 - 32193



1956-1986



TRENTENNALE CENTRO VELICO ELBANO RIO MARINA

PROGRAMMA

SABATO 12 LUGLIO	- Ore 11.00	- Regata Velica Classe Windsurfer
DOMENICA 13 LUGLIO	- » 11.00	- Regata Velica "COPPA G. PIETRI" Classe OPTIMIST
MARTEDÌ 15 LUGLIO	- » 9.00	- OPERAZIONI DI STAZZA CAMPIO- NATO ITALIANO CLASSE "S" MONOTIPO
MERCOLEDÌ 16 LUGLIO	- » 10.30	- 1° e 2° Prova Campionato Italiano
GIOVEDÌ 17 LUGLIO	- » 10.30	- 3° e 4° Prova Campionato Italiano
GIOVEDÌ 17 LUGLIO	- » 21.00	- Spaghetтата al circolo per tutti i concorrenti
VENERDÌ 18 LUGLIO	- » 10.30	- 5° Prova Campionato Italiano
SABATO 19 LUGLIO	- » 10.30	- 6° Prova Campionato Italiano
SABATO 19 LUGLIO	- » 20.00	- Sagra del pesce
SABATO 19 LUGLIO	- » 21.00	- BALLO IN PIAZZA
DOMENICA 20 LUGLIO	- » 15.30	- Premiazione soci fondatori Premiazione regate